

Praha-Běchovice
Praha-Libeň

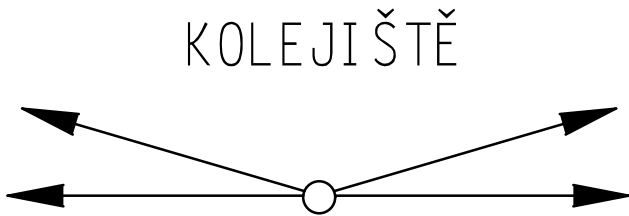

Praha-Hostivař
Praha-Zahradní Město

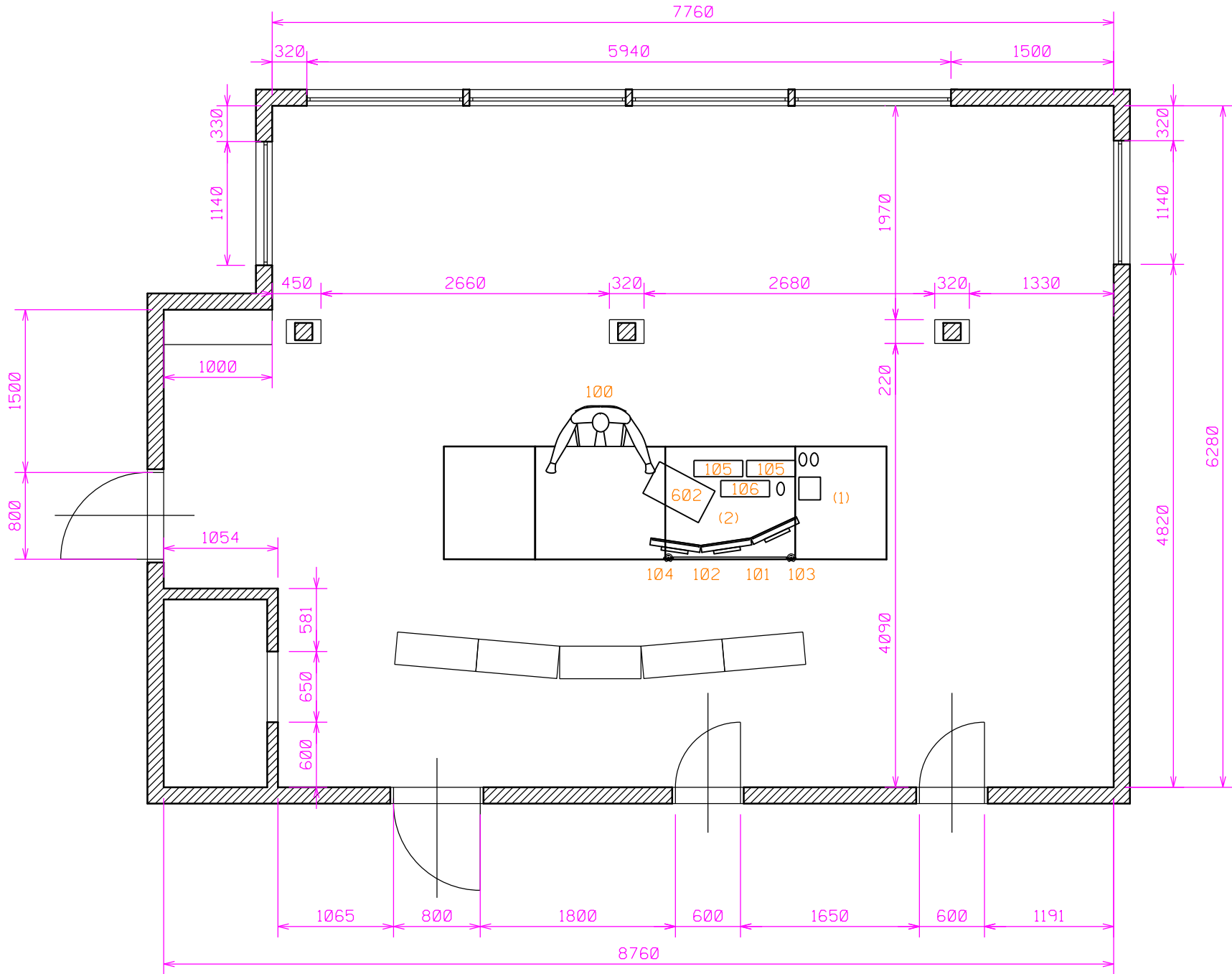

LEGENDA K DK

- 100 PRACOVNÍSTĚ VÝPRAVČÍHO
- 101 ISOŘ
- 102 TECHNOLOGICKÝ MONITOR
- 103 MONITOR GTN
- 104 2x MONITOR VSTUPNÍ STANICE
- 105 KLÁVESNICE
- 106 TRACKBALL
- 602 Touch Call
- (1).....STŮL S TREZOREM ZADÁVACÍCH PC
- (2)..... STŮL SE ZÁSUVKAMI A ČTEČKOU PIK KARET



Spolufinancováno Nástrojem Evropské unie pro propojení Evropy

Za tuto publikaci odpovídá pouze její autor. Evropská unie nenese odpovědnost za jakoukoli využití informací v ní obsažených.
Orientační schéma:

Razítko oprávněné osoby:

Podpis: Datum:

Revize:	Datum:	Popis:	Kontroloval:
001	12/2022	Definitivní odevzdání dokumentace	Ing. Martin Raibr

Stavebník/Investor:	Správa železnic, státní organizace	
Adresa:	Dlážděná 1003/7, 110 00 Praha 1	
Zástupce investora:	Stavební správa západ	
Adresa:	Diamond Point, Ke Štvanici 656/3, 186 00	

Zhotovitel stavby:	SUDOP PRAHA a.s.	
Adresa:	Olšanská 1a, 130 00 Praha 3	
Kontakt:	T: +420 267 094 111 E: praha@sudop.cz	

Zhotovitel objektu:	SUDOP PRAHA a.s.	
Adresa:	Olšanská 1a, 130 00 Praha 3	
Kontakt:	T: +420 267 094 111 E: praha@sudop.cz	

Hlavní projektant (HIP):	Specialista:	Odpovědný projektant:	Zpracovatel:
Ing. Martin Raibr	Ing. Martin Raibr	Ing. Martin Raibr	Ing. Martin Raibr

Název stavby/akce:		ETCS Praha Uhříněves – Praha hl. n. (mimo)		Označení (S-kód): S632000048			
				Označení zhotovitele: 22-092.208			
Název části:		Úpravy SZZ a TZZ pro ETCS		Označení části: D.1.2.2			
Název objektu:		Praha-Malešice, provlznorní SZZ pro ETCS		Označení objektu/komplexu: PS 01-03-91			
Název přílohy:		Dispozice dopravní kanceláře		Číslo přílohy: 2. 0503			
Název dílčí části přílohy:		-		Paré:			
Kraj:	Katastrální území:	TUDU:					
Hlavní město Praha	víz. TZ	víz. TZ					
Stupeň dokumentace:		Datum zpracování:	Formáty:				
DSP	01/2023	x A4	-				
S-kód:		Stupeň dokumentace: Část:		Objekt:	Podobjekt:	Příloha:	Revize:
5 6 3 2 0 0 0 0 4 8 - D S P X - D I 2 2 X - P S 0 1 0 3 9 1 - X X 2 - 0 5 0 3 - 0 0 1							
[Prostor pro další informace]							